

¿CÓMO SON LAS ETIQUETAS DE LOS CALZADOS?

Estos son los aspectos
obligatorios que
deben indicar



MINISTERIO DE DERECHOS SOCIALES,
CONSUMO Y AGENDA 2030

Región de Murcia



Los símbolos de la izquierda indican la **parte del calzado:**



El empeine



El forro y
la plantilla

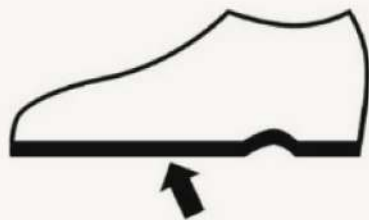

La suela



MINISTERIO DE DERECHOS SOCIALES,
CONSUMO Y AGENDA 2030

Región de Murcia



Y los símbolos de la
derecha, **el material:**

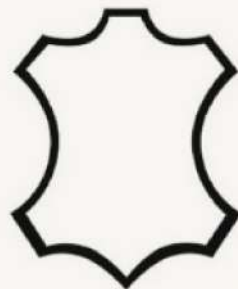

Cuero

Pieles de animales que conservan su estructura fibrosa original, curtidos de modo que sean imputrescibles. Si tiene una capa de revestimiento, no debe ser de un grosor superior a 0,15 mm.



MINISTERIO DE DERECHOS SOCIALES,
CONSUMO Y AGENDA 2030

Región de Murcia



Este es un **ejemplo de etiqueta** de un calzado:

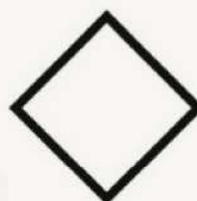
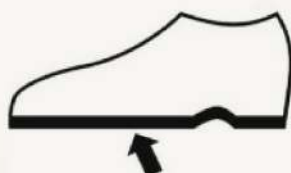
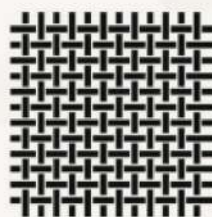
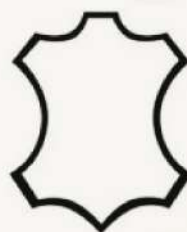

Podemos encontrar pictogramas o texto

¿Qué significa cada símbolo?



MINISTERIO DE DERECHOS SOCIALES,
CONSUMO Y AGENDA 2030

Región de Murcia



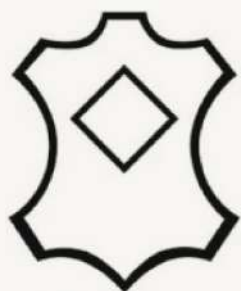

Cuero untado

Cuero que contenga una capa de revestimiento superficial que exceda los 0,15 mm, pero que no supere un tercio del espesor total del producto.

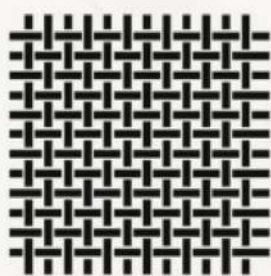

Textil

Cuando al menos un 80 % de su peso esté constituido por fibras textiles.

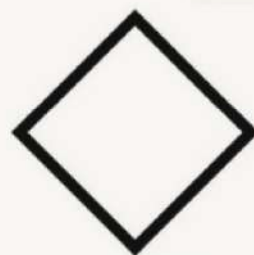

Otros materiales



MINISTERIO DE DERECHOS SOCIALES,
CONSUMO Y AGENDA 2030

Región



de Murcia

¿Qué **más datos** debe indicar la etiqueta?

- ➔ El etiquetado debe figurar, al menos, en **castellano**
- ➔ En la tienda tiene que haber un **cartel** que explique el **significado de la etiqueta**
- ➔ Es obligatorio declarar la identificación del **responsable y su dirección** completa
- ➔ Es obligatorio **identificar el calzado con una referencia** que lo haga trazable
- ➔ El etiquetado y presentación **no deben inducir a error** al consumidor

